A photograph of a red Märklin VT 98 Schienenbus train stopped at a station platform. The train is facing the camera, showing its front with two large windows and two round headlights. A large crowd of people is gathered on the platform to the right of the train, some taking photos. The background shows a station building and greenery.

**Auch in diesem Jahr ist er während den Märklin-Tagen
im Einsatz: Der legendäre Schienenbus VT 98**

■ Insider Club-News 4/2007

Clubinfos

Das Märklin-Insider-Vorteilsprogramm 18

Produktinfos

Das Modell der BR 05 entsteht 03

Aktuelle Produktinfos 04

Werbemodelle 06

Veranstaltungen

Digital-Infotage 08

Märklin-Insider-Stammtische 09

Märklin-Tage Göppingen 10

Adventsreise nach Weimar 16

Aktionen in der Märklin Erlebniswelt 17

Vermischtes

Die Märklin-Jahreschronik 2006 entsteht 14

Titel: Schienenbus VT 98 beim Modellbahn Treff 2005

Dieser Ausgabe liegen bei:

Märklin Magazin 4/2007

Herausgeber

Gebr. Märklin & Cie. GmbH
Stuttgarter Str. 55-57 • 73033 Göppingen • Deutschland

Redaktionsleitung Märklin Kundenclubs

Dietmar Kötze (verantwortlich)

Redaktionsadresse

Märklin-Insider-Club • Postfach 960 •
73009 Göppingen • Deutschland

Redaktion und Gestaltung

Silvia Römpf

Redaktion International

Stéphan Dandrel • Fred Gates • Eric Goris •
Frans Jeltjes • René Treier

Fotos

Soweit nicht anders angegeben: Märklin-Insider.

Änderungen und Liefermöglichkeiten aller erwähnten Produkte vorbehalten. Alle Rechte vorbehalten. Nachdruck, auch auszugsweise, nur mit schriftlicher Einwilligung. Dies gilt auch für die Aufnahme in elektronische Datenbanken und Vervielfältigungen auf CD-ROM. Die Redaktion übernimmt keine Haftung für unverlangt eingesandte Manuskripte, Fotos und Illustrationen.

Alle Terminangaben ohne Gewähr.

114 785 – 08 2007 au © by Gebr. Märklin

Die Club-News sind ein exklusiver Bestandteil dieser Aussendung für Insider-Club-Mitglieder.

Kommunikation

Kundenbetreuung

Club-Hotline:

Telefonisch Montag – Freitag
von 10.00 – 19.00 Uhr
+49 (0) 71 61/608-213 • Fax: -308
insider-club@maerklin.com

Technik, Termine, Allgemeine Fragen:

Telefonisch Montag – Freitag
9.00 – 12.00 Uhr und 13.00 – 17.00 Uhr
+49 (0) 71 61/608-222 • Fax: -173
technikfragen@maerklin.de

Ersatzteilberatung

8.30 – 12.00 Uhr und 13.00 – 15.30 Uhr
+49 (0) 71 61/608-286 • Fax: -344
ersatzteile@maerklin.de

Reparaturen

Telefonisch, Zeiten wie bei Ersatzteilberatung
+49 (0) 71 61/608-554 oder -553
reparaturen@maerklin.de

Internet

www.maerklin.com

Ziehen Sie demnächst um?

Bitte teilen Sie uns rechtzeitig Ihre neue Anschrift mit!
Ein Nachsendeantrag bei der Post reicht nicht aus!
Vielen Dank.

Editorial

Liebe Mitglieder,

zu Europas größtem Modellbahn-Meeting erwartet Göppingen am 15. und 16. September 2007 weit über 40 000 Besucher aus aller Welt.

Die in diesem Jahr erstmalige Verbindung von Modellbahn Treff und Märklin Familientag garantieren Jung und Alt noch mehr Abwechslung, Spass und Spannung ganz im Zeichen von Märklin und der Modellbahn. Neben vertrauten und traditionellen Veranstaltungsorten werden Sie auch viel Neues entdecken und Einmaliges erleben.

Lohnenswert wird auch ein Abstecher in die Märklin Erlebniswelt sein, die exklusiv zu diesem Wochenende neu in Erscheinung treten und »neue alte« Exponate aus Märklin's Schatzkammer zeigen wird. Wir freuen uns jetzt schon auf Ihren Besuch am Insider-Stand. Vergessen Sie nicht Ihre Clubkarte mitzunehmen, denn Insider-Clubmitglieder erhalten vergünstigte Eintrittspreise und ein kleines Präsent.

Also bis bald in Göppingen

Ihre Märklin-Insider-Redaktion

Bestellschluss Jahrbuch 2007: 31. Juli 2007

Bitte beachten Sie, dass der Abgabetermin für den Gutschein Ihres exklusiven Märklin-Jahrbuchs 2007 der **31. Juli 2007** ist.

Falls Sie Ihren Gutschein bei Ihrem MHI-Händler in Deutschland bzw. beim autorisierten Märklin-Händler im Ausland noch nicht abgegeben haben, bitten wir Sie, dies so schnell wie möglich nachzuholen. Bitte beachten Sie, dass ab diesem Jahr Ihr Insider-Jahrbuch an den Händler erst nach erfolgter Bestellung bei Märklin ausgeliefert wird und nicht wie bisher bei Gutschein-Abgabe gleich in Empfang genommen werden kann.

Märklin-Reise 2007 zum Gotthard-Jubiläum

Märklin organisiert im Herbst 2007 für alle Insider-Clubmitglieder und Schweiz-Freunde eine erlebnisreiche und landschaftlich reizvolle Fahrt. Wie könnte es anders sein, dass im Jubiläumsjahr des Gotthards dieser kühne Alpenpass Teil dieser Reise ist, bei der Fotohaltes sicherlich nicht zu kurz kommen. Beeindruckend ist die Fahrt über die große Doppelschleife bei Wassen mit dem bekannten Kirchlein. Nach der Station wird der 15 km lange Gotthard-Tunnel durchfahren, bevor Sie dann auf der anderen Seite bei Airolo das Tessin erreichen.

Verschiedene Vorbilder der aktuellen Schweizer Produktneuenheiten werden uns auf dem Weg begleiten.

Weitere Infos erhalten Sie ab August im Internet unter www.maerklin.de oder www.maerklin.ch.

Das Modell der BR05 entsteht

Als eines der ersten Märklin-Modelle erhält die BR05 das neue Antriebskonzept SoftdriveSinus. Damit läutet das Insider-Modell eine neue Ära in der Märklin-Antriebstechnik ein.

Die Produktion der BR05 läuft in Göppingen auf Hochtouren. Wir konnten eines der Vorserienmodelle in Einzelteilen und im Einsatz auf der Teststrecke begutachten. Was modernste Zinkdruckgusstechnologie optisch und haptisch, oder das neue Antriebskonzept beim Fahrverhalten in den Maßstab 1:87 reproduzieren, ist schon beeindruckend.

Eine im Vorbild zeitlose und unvergleichliche Lokomotive gibt das Modell damit auch in H0 durch seine markante Silhouette und die eindrucksvolle Technik exakt wieder.



Bilder von rechts oben im Uhrzeigersinn:

❖ Teile aus den Originalformen wurden zu einem fahrfähigen Muster zusammengebaut. Die Farbgebung und (fehlende) Bedruckung entsprechen, wie bei allen hier gezeigten Teilen, natürlich noch nicht der Serie.

❖ Ein Lokaufbau mit aufgedruckter Seriennummer. Sehr gut sind die Aussparungen für die LED's zu sehen.

❖ Die Platine, ebenfalls ein Vorserienprodukt, bestückt mit warmweißen Leuchtdioden.

❖ Auf die ersten vormontierten Lokaufbauten der Serie wird die Rauchkammertür eingepresst.

❖ Der SoftdriveSinus mit seinen Anschlüssen.

❖ Das Tenderunterteil enthält den Lautsprecher für die vielfältigen Sounds der Maschine.

❖ Filigran und aus Metall ist der Tenderaufbau.

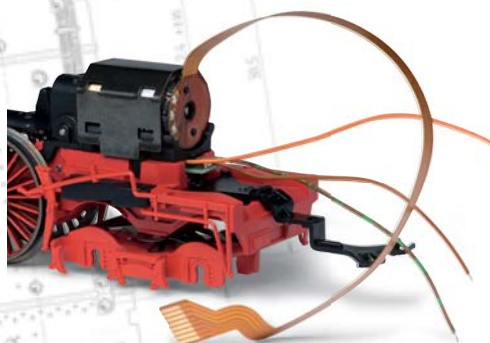

Aktuelles von Märklin u

Sonderartikel »idee+spiel«

Für idee+spiel produzierte Märklin folgende Eurotrain-Exklusivartikel, die ausschließlich in den Eurotrain-Fachgeschäften und in vielen idee+spiel-, Vedes- und Spielzeug-Ring-Fachgeschäften erhältlich sind.

■ Artikel-Nr. 43243 Speisewagen (H0)

Vorbild: Schürzenwagen WRügh 152 der Deutschen Bundesbahn (DB). Modernisierte Wagenenden. Drehgestelle Bauart Minden-Deutz. Zustand um 1977 in Lackierung ozeanblau / beige.

Modell: Vorbereitet für Strom führende Kupplungen 7319 oder 72020. Länge über Puffer 27,0 cm. Maßstäbliche Länge 1:87.

Passend zu modernen Schnellzugwagen der Epoche IV.

Gleichstromradsatz 4 x 70 0580.

Der Speisewagen passt vorbildgerecht in Züge mit den neuen UIC-x-Wagen 43911, 43921, 43931 und 43951 des diesjährigen Neuheiten-Programms.



■ Artikel-Nr. 37625 Diesellokomotive BR 363 (H0)

Vorbild: Rangierlokomotive Baureihe 363 der Deutschen Bahn Fahrzeuginstandhaltung GmbH, Cottbus. Dieselhydraulischer Antrieb mit Blindwelle. Modernisierte aktuelle Service-Lokomotive.

Modell: Mit Digital-Decoder mfx, geregelter Hochleistungsantrieb und Telex-Kupplungen zum ferngesteuerten Entkuppeln. 3 Achsen und Blindwelle angetrieben. 1 Haftreifen. Spitzensignal konventionell in Betrieb, digital schaltbar. Rangierlicht (Doppel-A), Telex-Kupplung vorn und hinten sowie Anfahr- und Bremsverzögerung mit Control Unit oder Systems schaltbar. Bühnengeländer aus Metall. Länge über Puffer 12,0 cm.



Bei beiden Modellen handelt es sich um eine einmalige und limitierte Sonderauflage.

Märklin Online Shop jetzt international

Seit Mitte Mai 2007 ist der bisher nur in Deutschland erreichbare Märklin Online Shop international. Überall auf der Welt können nun Katalogartikel und Ersatzteile rund um die Uhr via Internet direkt bei uns bestellt werden. Natürlich »spricht« der Shop jetzt auch Englisch. Probieren Sie es aus:

www.maerklinshop.de

Willkommen im Märklin Online Shop

Hier finden Sie alles, was das Herz des Modellbahners höher schlagen lässt. Bestellen Sie online und lassen Sie sich alle Artikel schnell und unkompliziert nach Hause schicken.

Wir wünschen Ihnen viel Spass beim Shoppen!
Ihr Märklin Team

Internationaler Versand:

TIP

Die Lok zum Weltrekord:

nur hier im Shop!

Jetzt bestellbar!

» Die Weltrekordloks exklusiv nur im Märklin Online Shop - schnell zugreifen!

nd zu Märklin-Produkten

Original Weltrekordlok BR 143 im Märklin Online Shop Artikelnummer 37434 (H0)

200 Märklin-Lokomotiven der Nenngröße H0 fuhren im Februar in München ins Guinness Buch der Rekorde. Die knifflige Aufgabe war, einen 48 t schweren IC-Großraumwagen der Deutschen Bahn AG über eine Distanz von 10 Metern zu ziehen. Sofort erhielten wir Anfragen von Sammlern, die eines oder mehrere dieser zugkräftigen Modelle erwerben wollten.

Dem besonderen Wert entsprechend wurde ein passendes Paket zusammengestellt, das seit dem 20. Mai 2007 exklusiv im Märklin Online Shop angeboten wird – aber natürlich nur maximal 200 Stück.

Inhalt der einmaligen Serie:

- ◇ Original Weltrekordlok Baureihe 143 in Metallausführung, mit regeltem Hochleistungsantrieb, mfx-Decoder mit automatischer Anmeldung als »Rekordlok« und spezieller Bedruckung
- ◇ Klarsichtige Präsentationsvitrine mit Plakette
- ◇ Echtheitszertifikat, das die Teilnahme des Modells an der Rekordfahrt bestätigt
- ◇ DVD mit dem autorisierten Original-Filmbericht der Rekord-Veranstaltung
- ◇ Repräsentative Verpackung für Lokomotive und Zubehör



E-Lok Ae 6/6 »Erstfeld« Artikelnummer 37363 (H0)

Exklusiv für die Schweizer Märklin-Shop-in-Shop-Händler wurde in einer einmaligen und auf 999 Stück streng limitierten Auflage die Elektrolokomotive der Reihe Ae 6/6 »Erstfeld« produziert.

Vorbild: Schwere Mehrzwecklokomotive Serie Ae 6/6 »Erstfeld« als Ae 610 der SBB Cargo. Modell der Jubiläumslok auf Autobahnparkplatz.

Modell: Mit Digital-Decoder mfx, regeltem Hochleistungsantrieb und Geräuschgenerator. 3 Achsen angetrieben. 4 Haftreifen. Spitzensignal und weißes Schlusslicht konventionell in Betrieb, digital schaltbar. E-Lok-Fahrgeräusch, Lüftergeräusch, Pfeifsignal sowie Anfahr- und Bremsverzögerung mit Control Unit oder Systems schaltbar. Geräusche von Bremsen, Hauptschalter und Pressluft mit Systems schaltbar. Führerstände und Maschinenraum mit Inneneinrichtung. Eingesetzte Metall-Griffstangen. Detaillierte Dachausrüstung mit blanken SBB-Dachstromabnehmern.

Länge über Puffer 21,0 cm.

Der Verkauf dieses Modells findet ausschließlich über die Schweizer Shop-in-Shop-Händler statt, die Sie u.a. in jedem Märklin Magazin aufgelistet finden. Zum Lieferumfang gehört ein nummeriertes Zertifikat.

Voraussichtlicher Liefertermin: September 2007.

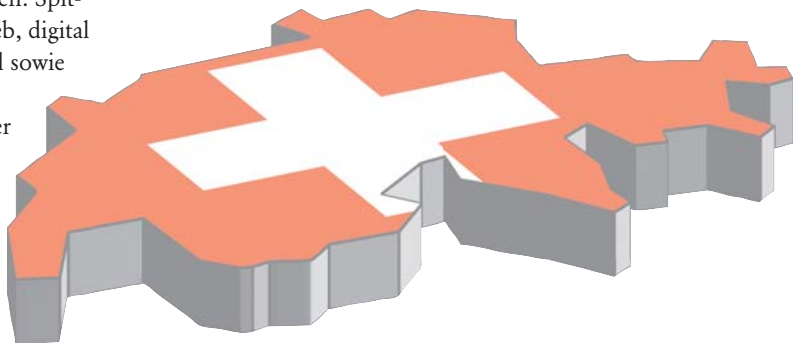

Werbemodelle

Juni 2007/Juli 2007

H0-Modelle



4415.483 »sloggi«
4415.484 »Triumph«
Randers Hobby Import, Adelgade 13
8900 Randers, Dänemark
Tel.: +45 86 43 39 23, Fax: +45 86 43 39 63
www.randershobbyimport.dk



4415.485 »Porse Guld«
Tog og Tekno, Boulevarden 42
9000 Aalborg, Dänemark
Tel.: +45 98 12 04 11, Fax: +45 98 16 36 60
www.togogtekno.dk



4415.486 »Odenwald Quelle«
Modelleisenbahn Grimm, Grabengasse 7
69469 Weinheim
Tel.: +49 (0) 62 01/1 27 75, Fax: +49 (0) 62 01/1 52 34
www.grimmtrain.de, info@grimmtrain.de



4424.031 »Alpirsbacher Klosterbräu« (incl. LKW)
Alpirsbacher Brauwelt, Marktplatz 1
72275 Alpirsbach
Tel.: +49 (0) 74 44/6 71 49, Fax: +49 (0) 74 44/6 72 45
www.alpirsbacher-brauwelt.de, brauwelt@alpirsbacher.de



4441.078 »Transnet« *
 CREADICTO Text Sprache Gestaltung GmbH & Co. KG
 10115 Berlin



48281.033 »ThyssenKrupp« *
 ThyssenKrupp Technologies AG
 45128 Essen



4890.122 »Hans-J. Hamann«
 Modellbahn-Center Hamburg, Stadtbahnstr. 40
 22393 Hamburg (Sasel)
 Tel.: +49 (0)40/601 57 28, Fax: +49 (0)40/600 72 24
 www.modellbahn-center-hamburg.de
 webmaster@modellbahn-center-hamburg.de



94301 »25 Jahre Voltcraft«
 Conrad Electronic Versand, Klaus-Conrad-Str. 1
 92240 Hirschau
 Tel.: 0180/5 31 21 11, Fax: 0180/5 31 21 10
 www.conrad.de, webmaster@conrad.de



Spur-Z-Modelle

98081 »25 Jahre Voltcraft«
 Conrad Electronic Versand
 (Adresse siehe weiter vorne)

Bitte beachten Sie:

Werbemodelle werden nur für Märklin-Händler oder Unternehmen aus der Industrie etc. (letztere sind mit * gekennzeichnet) gefertigt. Bei Modellen die mit * gekennzeichnet sind, ist ein Verkauf meist grundsätzlich ausgeschlossen. Wir nennen deshalb bei diesen Modellen auch keine Adressen. Veröffentlicht werden können auf diesen Seiten nur Modelle, die bereits ausgeliefert sind und bei denen die ausdrückliche Zustimmung des Auftraggebers dafür vorliegt.

Digital-Infotage

veranstaltender Märklin-Fachhändler	Datum	Uhrzeit	Mittagspause
Deutschland:			
10589 Berlin, Mierendorffplatz 16, Modellbahnen am Mierendorffplatz	04.09.2007	10.00 – 18.00	
26419 Schortens, Hauptstr. 33, Modellbahn Folkens	29.09.2007	10.00 – 16.00	
30159 Hannover, Breite Str. 7, Train & Play	06.09.2007	10.00 – 18.00	
33102 Paderborn, Friedrichstr. 7, Modellbahn MMZ Sester	23.08.2007	10.00 – 18.00	
34246 Vellmar, Holländische Str. 80, Wolfgang Scheffer	19.09.2007	10.00 – 18.00	
37081 Göttingen, Maschmühlenweg 40, Hobby-Center	18.09.2007	10.00 – 18.00	
38350 Helmstedt, Holzberg 22, Modellbahn Meyer	24.08.2007	10.00 – 18.00	
39218 Schönebeck, Wilhelm-Hellge-Str. 220, Fahrradgeschäft Klettke	05.09.2007	09.00 – 18.00	12.00 – 14.00
44627 Herne, Mont-Genis-Str. 298, La Casa	25.09.2007	10.00 – 18.00	
44787 Bochum, Dr.-Rür-Platz 6, Spielzeugparadies Wagner + Raschka	27.09.2007	10.00 – 18.00	
45770 Marl, Bebelstr. 2, Modellbahnen Manzei	21.08.2007	10.00 – 18.00	
47051 Duisburg, Sonnenwall 38-42, Heinrich Roskoth	26.09.2007	10.00 – 18.00	
47798 Krefeld, Breite Str. 64-66, Crefelder Loksuppen	22.08.2007	10.00 – 18.00	
54290 Trier, Nagelstr. 28, Spielzeugparadies	23.08.2007	10.00 – 18.00	
55218 Ingelheim, Mainzer Str. 39, Modellbahnshop Hans Huf	21.08.2007	10.00 – 18.00	
55430 Oberwesel, Liebfrauenstr. 29b - 31, Schreibwaren Hermann	22.08.2007	10.00 – 18.00	
60311 Frankfurt, Kurt-Schumacher-Str. 31, Spielzeugkiste	29.09.2007	09.00 – 16.00	
70794 Filderstadt, Bernhäuser Hauptstr. 32, Eisenbahn-Modellbau Stoll	31.07.2007	10.00 – 18.00	
71032 Böblingen, Poststr. 44, Bruno Köngeter	02.08.2007	10.00 – 18.00	
76229 Karlsruhe, Froschhöhle 9, Lok Shop eK	11.09.2007	10.00 – 18.00	
78247 Hilzingen, Untere Giesswiesen 15, Spielwaren Reimann	01.08.2007	10.00 – 18.00	
80335 München, Bahnhofplatz 7, Hertie München	29.08.2007	10.00 – 18.00	
83352 Altenmarkt, Traunsteiner Str. 4, Modelleisenbahnen Maier	30.08.2007	10.00 – 18.00	
87700 Memmingen, Schmelzgässle 3, Modellbahn-Fundgrube	28.08.2007	10.00 – 18.00	
90419 Nürnberg, Bucher Str. 109, Modellbahn Ritzer	05.09.2007	10.00 – 18.00	
92286 Rieden, Hirschwalder Str. 23, Modellbahnstube W und D	07.09.2007	10.00 – 18.00	
95145 Oberkotzau, Schloßstr. 6, Modellbahn-Shop Hertel	06.09.2007	10.00 – 18.00	
93133 Burglengenfeld, Regensburger Str. 4, Spiel + Freizeit Nußstein	20.09.2007	10.00 – 18.00	

Falls keine Uhrzeit oder Mittagspause angegeben ist, erfragen Sie diese bitte direkt bei Ihrem Märklin-Händler!

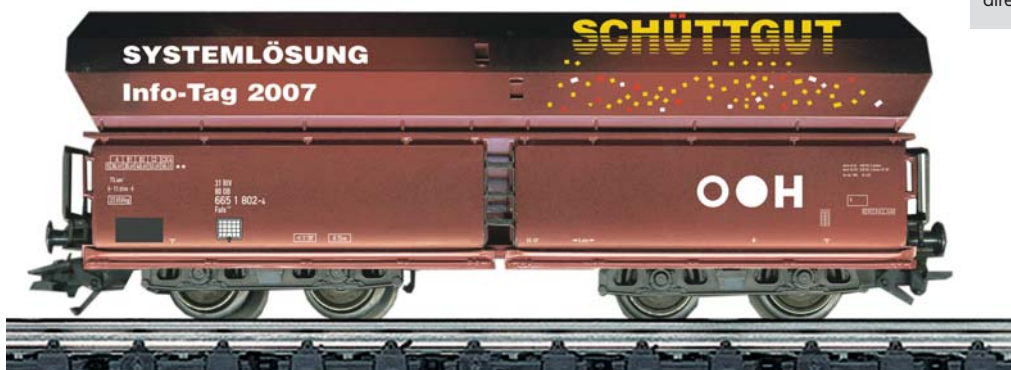

Info-Tag-Wagen 2007: Alle Märklin-Händler, die Info-Tage veranstalten, können den Info-Tag-Wagen (H0) zum Veranstaltungstag bestellen. Das Angebot gilt während des Info-Tages jeweils solange der Vorrat reicht.

Insider-Stammtische

Durch entsprechende Veröffentlichungen unterstützen wir »Insider-Stammtische«. Berücksichtigt werden können nur Adressen für private Treffen von Mitgliedern des Märklin-Insider-Clubs. Wir veröffentlichen keine gewerblichen und keine Angebote von Modellbahnvereinen. Auch übernehmen wir keine Gewähr für die Richtigkeit der Angaben, der Inhalte oder für das Zustandekommen und den Fortbestand der Stammtische. Bei den veröffentlichten Adressen handelt es sich um bestehende Stammtische oder Personen, die an einer Gründung interessiert sind. Wir unterscheiden nicht und bitten, alles Weitere mit den Ansprechpartnern abzustimmen. Bitte haben Sie Verständnis, dass von uns keine Adressenvermittlung am Telefon, per Fax oder E-Mail möglich ist.



Eine große Bitte:

Sollten sich zwischenzeitlich bei den veröffentlichten Adressen Änderungen (Umzug, Auflösung etc.) ergeben haben, bitten wir um Mitteilung. Vielen Dank.

- **01737** Oberhermsdorf, René Scharf, Tel.: 0172/6 42 66 04
rene.scharf@gmx.net
- **13409** Berlin, Sven Richter, Tel.: 0177/3306565
www.mist1.de, sven@mist1.de
- **17449** Karlshagen, Hauptstr. 49, Hartmut Reinhold, Tel./Fax: 038371/20371
- **22419** Hamburg, Heinz Luebke
Tel.: 0171/604 27 24, www.hamst.de, info@hamst.de
- **23552** Lübeck + **24103** Kiel, Peter Wulf
Tel.: 04381/74 17, www.mit-nord.de, insidertreff-nord@gmx.de
- **25336** Elmshorn, Franz Hochscherf, Tel.: 041 21/638 11
FranzHochscherf@aol.com (nur Z-Stammtisch)
- **25541** Brunsbüttel, Jörg Wagner, Tel.: 04852/533735
- **28870** Ottersberg, Wümmeweg 11, Lothar Walter, Tel./Fax: 04205/81 41
- **31832** Springe, K.-Kollwitz-Str. 21, Holger Kehrstädt
Tel.: 05041/97 14 15, Deister-Ice@gmx.de
- **32257** Bünde, Nelkenstr. 4, Hans Bechinka, Tel./Fax: 05223/434 16
- **33378** Rheda-Wiedenbrück, Torsten Piorr-Marx
Tel.: 0170/896 15 58, anmeldung@mist-owl.de oder
torsten.piorr-marx@mist-owl.de, www.mist-owl.de
- **34277** Fuldabrück, Manfred Mayer, Tel.: 05665/2893
M.Baer@t-online.de, www.kist-nh.de
- **41352** Korschenbroich, Tulpenweg 15, Berthold Thiele, Tel.: 021 61/6431 46
- **41468** Neuss, Michael Flügel, Tel.: 02131/3693733
fluegelmichael@t-online.de
- **45472** Mülheim a.d.R., Kolumbusstr. 110, Krug zur Heimaterde,
Hanno Brünninghaus, Tel.: 0201/6082 61, www.stammtisch-ruhrpott.de
info@stammtisch-ruhrpott.de
- **47055** Duisburg, Fasanenstr. 19, Wolfgang Eisenmann
wanheimerort@gmx.de
- **47475** Kamp-Lintfort, Heinz-Dieter Papenberg
Tel.: 02841/511 32, www.mist47.de.vu, HPapenberg@aol.com
- **50181** Bedburg, Desdorfer Weg 12, Norbert Burkert, Tel.: 022 72/4684
- **51103** Köln, Ilmenauer Weg 3, Achim Kube
Tel.: 0177/1 62 88 60, achimkube@ish.de
- **53619** Rheinbreitbach, Eifelblick 28, Jens Cejnek
Tel.: 0170/207 77 22, cejnek@web.de
- **54332** Wasserliesch, Kordelstr. 25, Günter Schröter
Tel.: 06501/1 22 80, guenterschroeter@aol.com
- **54338** Schweich, Schlehenweg 2, Joachim Schlöder
Tel.: 06502/99692 80, JoachimSchloeder@t-online.de
- **55126** Mainz, Am Finther Wald 32, Stephan Türk
Tel.: 061 31/4767 71, tuerk@mpip-mainz.mpg.de
und Stefan Reh, eb@wuellner-reh.de
- **55566** Bad Sobernheim, Stettiner Str. 8, Robert Nagel, robnag@web.de
- **56307** Dernbach, Hauptstr. 4, Hans-Georg Kunz
Tel.: 02689/3799, kunz_hg@yahoo.de (nur Z-Stammtisch)
- **57567** Daaden, Mittelstr. 8, Axel Schmidt
Tel.: 02743/933660, info@modellbaumeyer.de
- **58507** Lüdenscheid, Brinker Höhe 21, Heiko Becker
Tel.: 02351/5681 53, becker888@freenet.de
- **59065** Hamm, Heinrich-Lübke-Str. 30, Harald Kaiser
Tel.: 02381/268 76, hkkaiser@t-online.de
- **59757** Arnsberg, Wiedhofstr. 7, Heinrich Franz Hecker
Tel.: 02932/6392 94, hfh.abg@t-online.de
- **63150** Heusenstamm, Wiesenweg 23, Adolf Dworsky
Tel.: 06106/3986, dolfi-und-tonia@gmx.de
- **66130** Saarbrücken, Saargemünder Str. 154, Burkhard Eins
Tel.: 0681/87395 07 und 0178/55694 62, eins@htw-saarland.de
- **67346** Speyer, Eselsdamm 8, Ulrich Klumpp, Tel.: 06232/6777 41,
Fax: 06232/6777 42, uklumpp@web.de, www.mist-rhein-neckar.de
- **67659** Kaiserslautern, Hahnbrunnerstr. 34, Christian Engel
DieselV200@aol.com
- **70176** Stuttgart, Schlossstr. 81, Michael Kos
Tel.: 0711/61581 03, www.mist7.de, mkos@mist7.de
- **72555** Metzingen, Imkerweg 6/3, Horst Boßler
Tel.: 07123/97874 67, www.mist72.de, hboessler@freenet.de
- **79312** Emmendingen, Nelkenweg 4, Eugen Schrempf, Tel.: 07641/3945
- **79650** Schopfheim, Herbert Rebscher
Tel.: 07622/6691 69, Insider-Stammtisch@HR-Funk.net
- **80805** München, Helmut Kern, Tel.: 0174/30244 14
www.mucis.de, HFkern@gmx.de
- **85250** Oberzeitelbach, Lindenstr. 12, Franz Koch
Tel.: 08254/17 18, LumpiMarok@aol.com
- **85435** Erding, Karlstr. 1 a, Ludwig-Josef Eglinger
Tel.: 08122/61 16, eglinger@web.de
- **88348** Bad Saulgau, Siessenerstr. 2, Richard Gentner
Tel.: 07581/8818 oder 0172/74294 64, Rigesa@t-online.de
- **88630** Pfullendorf, Schillerstr. 40 a, Peter Scherer
Tel.: 07552/9294 15, spielzeugscherer@freenet.de
- **89073** Ulm, Falk Dehnert, Tel.: 07348/231 30, www.ulm-mist.de.vu
- **90579** Langenzenn, Falkenstr. 32, Georg Schönfelder
Tel.: 09101/2689, frist9@web.de, www.frist9.de.vu
- **97486** Königsberg, Alexander Faßrinner
Tel.: 09524/5745, Africanrex@aol.com
- **97794** Rieneck, Brunnenweg 2, Michael Hermann
Tel.: 0171/2132809, www.mist-im-msp.de, stammtsich@mist-im-msp.de
- **A-2462** Wilfleinsdorf, Leithagasse 7, Helmut Prinz
Tel.: +43(0)676/3111948, leonore.hejda@aon.at
- **CH-3904** Naters, Sonnhalde 9, Werner Baier
Tel.: +41(0)279249200, mbaier@tiscalinet.ch
- **CH-8880** Walenstadt, Ueli Schwizer, u.schwizer@greenmail.ch
- **CH-8320** Fehraltorf, Rainer Lüssi, rainer@luessi.ch
www.stayathome.ch/helis.htm
- **CH-6037** Root, Postfach 123, Märklin-Freunde-Zentralschweiz (MFZ)



märklin

Märklin-Tage Göppingen 15.+16. September 2007

**6. Modellbahn Treff
und Familientag**
www.maerklin.de/mobatreff

Am 15. und 16. September 2007 steht Göppingen bei den Märklin-Tagen ganz im Zeichen der Modellbahn. Nicht nur Freunde der großen und kleinen Bahn werden an diesem Wochenende auf ihre Kosten kommen. Durch den erstmals an das traditionelle Großereignis Modellbahn Treff gekoppelten Familientag wird ein exklusives Programm mit viel Spannung, Abwechslung, Action und Unterhaltung für die ganze Familie geboten sein.

Märklin-Tage Göppingen

15. und 16. September 2007: 6. Modellbahn Treff und

■ *Großes Aufgebot an Vorbildern*

Erleben Sie im Göppinger Bahnhof die Eisenbahngeschichte hautnah. Lassen Sie es sich nicht entgehen, wenn historische Dampflokomotiven den Bahnsteig unter Dampf setzen oder legendäre Diesel- und Elektroloks bestaunt und live erlebt werden können. Bei einer Pendelfahrt mit dem Dieseltriebwagen VT 98 und Steuerwagen VS 98 vom Bahnhof zum Firmengelände von Leonhard Weiss oder bei den angebotenen Führerstandsfahrten ist man hautnah am Geschehen. Eine weitere Pendelfahrt wird es auf ca. 10 km zwischen dem Bahnhof und Ebersbach geben.

Nähere Infos zu den Sonderfahrten nach Göppingen finden Sie auf unserer Homepage unter www.maerklin.de/mobatreff.

■ *Modulanlagen und neueste Modellbahntrends*

In der Güterhalle des Göppinger Bahnhofs werden auf 2000 m² Ausstellungsfläche Modulanlagen in allen Spurweiten vieler nationaler und internationaler Modellfreunde, Eisenbahnclubs- und -vereine ausgestellt.

Die neuesten Modellbahntrends, große Schauanlagen und vieles mehr sind auf weiteren 3000 m² zu bestaunen. Namhafte Modelleisenbahn- und Zubehörhersteller werden sich mit ihrem Angebot und Aktionen präsentieren.

■ *»Neues« Historisches in der Märklin Erlebniswelt*

Exklusiv und erstmalig werden zu den Märklin-Tagen in der neu umgestalteten Märklin Erlebniswelt noch nie gezeigte Exponate präsentiert.

Im Außenbereich wird die Göppinger Feuerwehr wahre Oldtimer-Schätze, wie z.B. die MAGIRUS KL 24 aus dem Jahre 1938, zeigen.

Änderungen vorbehalten. Das Programm wird stän



Clubkarte nicht vergessen

Familientag

■ Sonderwagen 2007

Die exklusiv für den Modellbahn Treff produzierte Sondermodelle fanden in den Jahren zuvor großes Interesse und sind mittlerweile zu einem festen Bestandteil dieses Modellbahn-Ereignisses geworden.

Auch in diesem Jahr dürfen Sie sich auf eine Besonderheit freuen, die eigens für die Märklin-Tage produziert wird: Die Seitenwände des in den Spurweiten H0, Z und Spur 1 angebotenen Kühlwagens G 10 zierte das Motiv des Märklin-Katalogs von 1951 – übrigens der einzige Katalogtitel in der ganzen Märklin-Geschichte, der ein spielendes Kind zeigt.

Unsere Abbildungen zeigen den H0- und Spur 1-Wagen.

Artikelnummer	Spurweite	Preis
48207	H0	25,- Euro
80916	Z (ohne Abb.)	23,- Euro
58077	Spur 1	99,- Euro



■ Eintrittspreise

Erwachsene	7,- Euro
Ermäßigt (Märklin-Insider, Jugendliche und Schüler ab 15 Jahren, Studenten, Behinderte)	5,- Euro
Kinder (von 7 bis einschl. 14 Jahren)	2,- Euro
1. FC-Mitglieder + Kinder bis 6 J.	gratis
Familien-Ticket (2 Erw. + 2 Kinder)	12,- Euro
Kombi-Ticket Erwachsene (2 Tage)	12,- Euro



■ Buspendelverkehr/Parken

Alle Standorte sind durch den bewährten kostenlosen Bus-Pendelverkehr bequem zu erreichen.

Parkplatzmöglichkeiten werden ausreichend zur Verfügung gestellt.

Nähere Infos hierzu finden Sie in Kürze unter www.maerklin.de/mobatreff

ndig unter www.maerklin.de/mobatreff aktualisiert



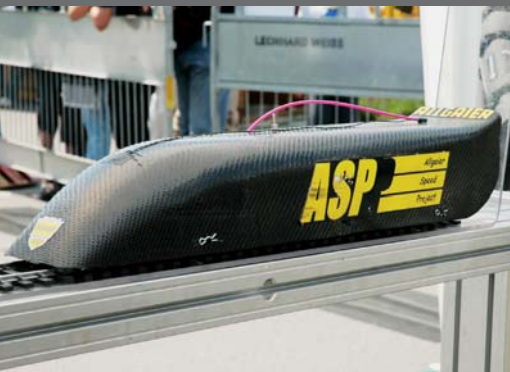

■ Die Spur 1-Highspeed-Weltmeisterschaft sucht den schnellsten Spur 1-Fahrer 2007

Im Rahmen der Märklin-Tage Göppingen findet auch diesmal wieder die Spur 1-Highspeed-Weltmeisterschaft auf dem Firmengelände von Leonhard Weiss statt. In drei verschiedenen Kategorien werden die jeweils schnellsten Spur 1- Fahrzeuge gesucht. Hierbei handelt es sich um über die Schienen versorgte, modifizierte Serienfahrzeuge, um über die Schienen versorgte Prototypen und eine freie Fahrzeugklasse, in denen mit Funkfernsteuerungen die Fahrzeuge gesteuert werden.

Dieser Wettbewerb findet am Samstag in zwei Wertungsläufen statt. Am Sonntag wird durch eine Modifikation der Strecke versucht, die Basis für einen neuen absoluten Weltrekord in allen Klassen zu bieten. Bei dieser Veranstaltung dürfen die Teams mehrmals versuchen, die aktuellen Rekorde zu übertrumpfen. Nur bei schlechten Wetterbedingungen werden wir auf die Durchführung dieser Versuche verzichten müssen.

Wer die Teilnehmerunterlagen zu diesen beiden Wettbewerben haben möchte, wendet sich bitte an folgende Adresse:

ARGE Modellbahn Treff
Highspeed-WM 2007
Postfach 823
73008 Göppingen
Deutschland



■ Märklin-Insider-Club

Mitglieder des Märklin-Insider-Clubs erhalten während der Märklin-Tage eine Ermäßigung auf die Eintrittspreise. Anstelle des regulären Preises von 7,- Euro zahlen Erwachsene nur 5,- Euro. Um den Rabatt gewähren zu können, muss die Clubkarte an den Kassen vorgelegt werden. Kinder, die Mitglied im 1. FC Märklin sind, erhalten gegen Vorlage ihrer 1. FC-Clubkarte sogar freien Eintritt.

Für alle Mitglieder, die den Märklin-Insider-Stand während der Märklin-Tage besuchen, halten wir ein kleines Präsent bereit.

■ Firmengelände/Gleisbauhalle Leonhard Weiss

Neben der Spur 1-Highspeed-Weltmeisterschaft findet auf dem Leonhard-Weiss-Gelände ein weiterer Höhepunkt der Märklin-Tage statt: Märklin will einen neuen Weltrekord in Sachen Zugkraft aufstellen.

Beim Gang durch eine 160 Meter lange Grube kann eine Dampflok aus der Maulwurfsperspektive erlebt werden – lassen Sie sich überraschen, welche Rarität diesmal bereit steht.

In der Halle sind Anlagen sämtlicher Spurweiten zu sehen. Im Außenbereich wird beim Kinder-Draisine-Wettbewerb viel Action geboten sein.

Änderungen vorbehalten. Das Programm wird stän



15. September 2007

VERANSTALTUNGEN

Märklin Familientag

■ »Erlebniswelten für Kinder« on Tour

Um Familien und Kinder gezielt anzusprechen und Märklin und die Modelleisenbahn erlebbarer und anfassbarer zu machen, startet die Märklin Händler Initiative (MHI) in diesem Sommer eine Road-Show durch ganz Deutschland. Im Rahmen dieser Tour werden die »Erlebniswelten für Kinder« in Göppingen während des Märklin-Familientags am Samstag, den 15. September 2007 auf dem Göppinger Marktplatz Halt machen.

Die verschiedenen Road-Show-Module stellen aneinandergereiht einen überdimensionalen Zug dar. In den aufblasbaren Waggon-Elementen kann Märklin zum Anfassen erlebt werden: Professor Märklin erklärt Wissenswertes rund um das Thema Technik und Modelleisenbahn, im »Kinderzimmer-Wagen« kann nach Lust und Laune gespielt werden. Auf der Märklin-Bühne wird immer etwas los sein, wenn Moderatoren zu Wettbewerben, Actionspielen und vielem mehr auffordern. Ein weiterer Bestandteil der Road-Show wird ein Schätzspiel sein, bei dem es phantastische Preise zu gewinnen gibt. Und im »Shop-Wagen« können Märklin-Produkte aus dem Hobby-Sortiment sowie Startpackungen zu günstigen Preisen gekauft werden.

Weitere, zusätzliche Termine und Tour-Standorte der Road-Show sind im Internet unter www.maerklin.de veröffentlicht.

■ Kinder-Programm

An allen Standorten erwartet die kleinen Besucher ein vielfältiges Kinderprogramm mit viel Action und Unterhaltung rund um die Eisenbahn.

Bei der Mitmach-Rallye gibt es tolle Preise zu gewinnen, in der großen Spielecke der Märklin Erlebniswelt heißt es fahren, basteln und malen und beim Kinder-Draisine-Wettbewerb auf dem Leonhard-Weiss-Gelände können die Kräfte gemessen werden.

➤ SoftdriveSinus-Motor

Lernen Sie das beste und innovativste Antriebskonzept von Märklin kennen.

Auf einer Anlage beweisen die ersten Modelle u.a. das seidenweiche und ruckfreie Anfahren dieser kompletten Neuentwicklung.

Parallel dazu kann man sich per Videofilm über die technischen Details dieses Highlights informieren.



+++ Produkt-News +++

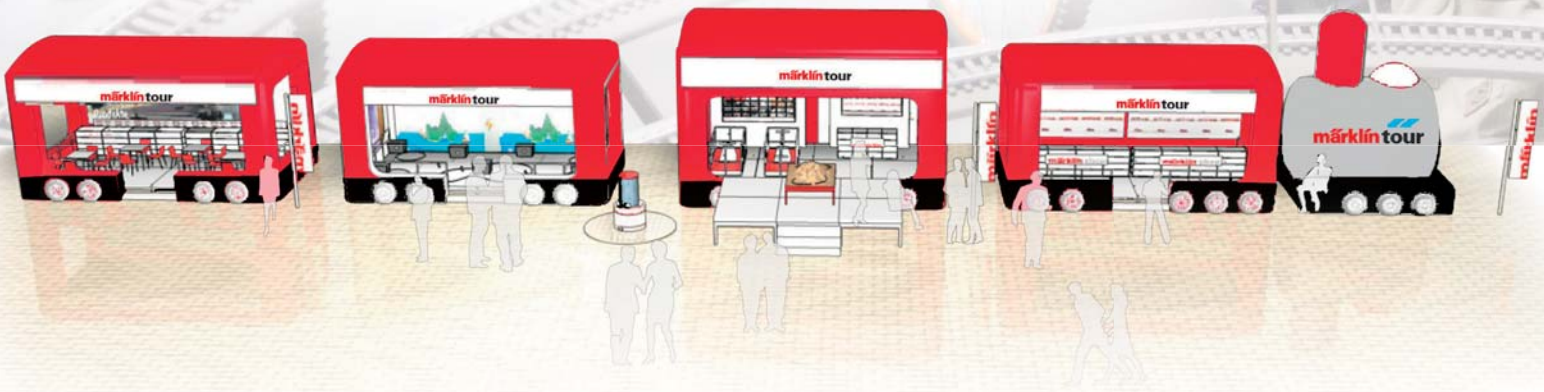

dig unter www.maerklin.de/mobatreff aktualisiert



1.KLASSE VIDEO



Ein Jahr mit märklin

2006 - die Höhepunkte eines Modellbahn-Jahres
48 Minuten - Farbfilm



1.KLASSE-VIDEO



Seit vielen Jahren ist »Ein Jahr mit Märklin« fester Bestandteil der Club-Leistungen. Die Fangemeinde wartet gerne auf die Aussendung, die im Frühsommer erfolgt. Ebenso beliebt ist der Neuheitenfilm, der schon zur Messe in Nürnberg vorliegt. Vor allem die Dreharbeiten sind sehr aufwendig.

Jahreschronik »Ein Jahr mit Märklin«

Kamera läuft

Mögen Sie Sushi? Oder wie wäre es mit rohem Thunfisch? Naja, klingt irgendwie gewöhnungsbedürftig, zumindest fremd und ungewohnt. Nach einigen Tagen im Land der aufgehenden Sonne will man das aber nicht mehr missen. Selbst zum Frühstück fand die eine oder andere Köstlichkeit den Zugang zum Tisch. Was aber haben fernöstliche Leckereien mit Märklin zu tun?

Es hat schon fast Tradition, dass wir uns für den Jahresfilm auf einen anderen Kontinent begeben. Denn Märklin-Freunde gibt es auf der ganzen Welt. Sie lieben die Marke und die Modelle nahezu uneingeschränkt. Waren wir in den letzten Jahren in Süd- und Nordamerika, so führte uns der Drehplan im Herbst 2006 nach Japan. Nach kurzer Eingewöhnung ging es gleich los. Es galt, den Shinkansen zu entdecken. Das ist der Hochgeschwindigkeitszug der Japanischen Bahn. Er sieht sehr futuristisch aus und ist Teil eines perfekten Systems. Bahnfahren in Japan macht Sinn – und ist empfehlenswert. Unser Augenmerk galt aber schon bald den Märklinisten.

Große Begeisterung

Es gibt zahlreiche Insider in Japan. Wir waren ungemein erstaunt mit welcher Hingabe in diesem Land Märklin gelebt wird. Dankbar um jedes Modell, eindeutig standen Fahrzeuge nach deutschen Vorbildern ganz oben in der Beliebtheitskala. Klar, am Big Boy kommen auch hier nicht wenige vorbei, er ist einfach zu eindrucksvoll. Man will ihn haben. Und das ist in Japan wichtig. Prestige und Markenbewusstsein sind deutlich ausgeprägt. Schöne große Anlagen sind kaum zu finden. Man hat zu Hause wenig Platz und so trifft man sich in öffentlichen Räumen, baut rasch die C-Gleise auf und spielt, tauscht sich aus und hat einfach Spaß am Hobby. Andere sammeln und haben fast alles, was gut und teuer ist in ihren Vitrinen stehen. Händler gibt es auch. In Tokyo waren wir bei Craft, einem kleinen, aber feinen Geschäft mit hoher Kompetenz. Es ist selbstverständlich, dass die meisten Anlagen digital gesteuert werden und die Central Station fester Bestandteil ist. Auch in Japan freut man



sich auf die angekündigten Updates, die noch mehr Spielspaß garantieren. Besonders beeindruckt waren wir von der Gastfreundlichkeit der Menschen. Gerne ließen sie uns in ihre Wohnungen und zeigten voller Stolz ihre Schätze. Mit dabei war in Japan auch unser Moderator Hagen von Ortloff. Auch er war von Land und Leuten sehr angetan und hat sich spontan dazu entschlossen, in seiner TV-Reihe »Eisenbahn-Romantik« statt der geplanten einen Sendung mindestens drei über Japan zu bringen.

Ab ins Studio

Besonders gelungen war auch die Insiderreise in die Schweiz. Bei meist gutem Wetter zeigte sich das Gebirgsinventar im Land der Eidgenossen von seiner schönsten Seite. Das Matterhorn muss man einfach einmal gesehen haben. Dreharbeiten in solch schöner Landschaft machen einfach auch uns Freude, zumal die Organisation durch Bahnreisen Sutter perfekt war und sich in der Reisegruppe nur nette Leute fanden. Doch im Spätherbst und Winter sind wir dann für Wochen nur noch drinnen statt draußen. Die neuen Modelle eines Jahres wollen vor die Kamera von Andreas Stirl. Zuvor werden sie allerdings behutsam verändert. Figuren von Preiser nehmen im VT 98 Platz, im Führerstand des VT 08 sitzt ein Lokführer, die 01 erhält dampfloktypische Betriebsspuren und echte Kohle im Tender. Modellbauer Jörg Chocholaty hat sich mit der 01 beschäftigt. Unsere Mitarbeiter in der Modellbahn-Werkstatt nehmen sich aller Modelle an. Die Hauptdarsteller kommen also in die Maske. Somit wirken sie auf den Anlagen und Dioramen viel authentischer, als wenn sie schachtel frisch ins Licht der Lampen gerückt würden. Unser Anlagenbau ist ganzjährig dabei, immer neue Kulissen zu fertigen. Michael Siemens und Tayfun Kes kennen inzwischen die Wünsche der Filmleute bestens. Besonders gelungen ist die Anlage mit Motiven vom Rhein. Hier entstanden die Bilder mit den langen Güterzügen, gezogen von den absolut betriebstauglichen Loks

der Traxx-Familie und dem Porsche-Taurus. Die Hintergrundkulisse schuf der bekannte Maler Peter Bomhard, der natürlich auch ein Märklinist durch und durch ist. Trotz optimaler Bedingungen vergeht schon mal ein halber Tag, bis eine Szene im Kasten ist, die im Film nur wenige Sekunden dauert. Vor allem auf die optimale Ausleuchtung legen wir großen Wert.

Ein Blick voraus

Ganz im Gegensatz zur Jahreschronik werden für die Arbeiten am Neuheitenfilm keine optischen Veränderungen an den Modellen vorgenommen. Hier handelt es sich um Handmuster, die meist nur rollfähig sind und durch allerlei Tricks zum selbstständigen Laufen gebracht werden. Da kann es schon mal zu kleinen Rucklern kommen, wie zum Beispiel beim Handmuster der 05, einem überaus leichten Kunststoffteil. Aber keine Sorge, das mit dem Ruckeln gilt natürlich nicht für die Serienmodelle, denn mit dem neuen SoftdriveSinus sind die Fahreigenschaften wirklich ausgezeichnet.

Die Vorarbeiten zum Neuheitenfilm starten immer schon ein Jahr zuvor. So haben wir zusammen mit den Produktmanagern von Märklin bereits auf der Messe 2007 über die Neuheiten 2008 gesprochen. Den Vorlauf brauchen wir auch, um neue Anlagenteile zu bauen, und vor allem, um Archivaufnahmen zu sichten, die das entsprechende Vorbild zeigen. Und ein Jahr vergeht wie im Fluge, man glaubt es kaum.

Während Sie nun die Jahreschronik mit den Bildern aus 2006 entspannt bei einem Glas Rotwein genießen, sind wir schon wieder für Sie unterwegs, in fernen Ländern, im Archiv oder in der Modellbahn-Werkstatt, um auch für 2007 wieder einen kurzweiligen und schönen Film zu drehen. So laufen die Kameras eigentlich rund ums Jahr.

Klaus Eckert



von links nach rechts:

- Während in vielen Ländern eher gestaltete Anlagen zu sehen sind, begnügen sich die japanischen Märklinisten oft mit einem provisorischen Aufbau. Der Spielspaß ist jedoch auch hier groß.
- Unweit des Bahnhofs in Tokio ist ein Shinkansen der Serie 700 zu sehen.
- Hagen von Ortloff mit Hitoshi Kubayashi, einem großen Pianisten und Märklinisten.
- Das Matterhorn ist wohl der bekannteste Berg im Land der Eidgenossen.

Bilder: Eckert (2), v. Ortloff, Stirl



Jubiläumsreise im TEE:

Adventsreise nach Weimar

Zum 50jährigen Jubiläum des TEE, des Trans Europa Express, unternehmen wir im Advent eine Reise nach Weimar. Von Köln aus zieht eine 103er den beige-roten Sonderexpress über Stuttgart nach Weimar. In den stielichten Wagen lassen wir die goldene Zeit des TEE wieder aufleben.

Weimar, die Klassikerstadt in Thüringen ist vor allem durch Goethe und Schiller bekannt. Daneben finden wir hier aber auch ein paar Schmuckstücke der Eisenbahn. Im historischen Bahnbetriebswerk Weimar zeigt uns der Thüringer Eisenbahn e.V. seine interessante Fahrzeugausstellung. Zu den Leckerbissen zählen dort einige Altbau E-Loks, zum Beispiel eine E44 und E04 und Dampflok wie die 52 8109.

Am Freitag entdecken Sie einen Leckerbissen der Eisenbahngeschichte: Die mittlere Rennsteigbahn. Mit einem modernen Triebwagen gelangen

wir nach Ilmenau. Hier raucht unser Sonderdampfzug bereits am Bahnhof und bringt uns steil hinauf durch die herrliche Waldlandschaft bis zum Bahnhof Rennsteig auf 747m. Die im August 1904 eröffnete Strecke war die erste preußische Staatsbahnlinie mit Zahnradbetrieb, um die Steilstrecke zu bewältigen. Hinunter in vielen Kehren und Windungen gelangen wir zum Endpunkt nach Schleusingen.

Ein Ausflug am Samstag in den romantischen Thüringer Wald zeigt uns die einmalige Oberweißbacher Bergbahn. Mit einer maximalen Steigung von 25 % wird die Bahn aus dem Jahre 1923 noch heute mit den Bergbahnwagen aus dem Eröffnungsjahr betrieben.

Die Rückreise von Weimar genießen Sie wieder in unserem Sonder-TEE-Express, der Sie durch Thüringen und Hessen nach Hause bringt.

■ Info

Termin: 06. – 09. Dezember 2007

Teilnehmerzahl:

mind. 100/max. 150 Personen

Preis: 750,- Euro p.P. im DZ

850,- Euro p.P. im EZ

Nicht im Reisepreis eingeschlossen sind alle nicht erwähnten Mahlzeiten, die Getränke und persönlichen Ausgaben sowie Reiseversicherungen.

Anreise ab jedem Bahnhof der Deutschen Bahn AG zu den Zustiegshalten unseres TEE zum Spezialpreis von 50,- Euro.

Zustiegsbahnhöfe: Köln, Koblenz, Mainz, Mannheim/Heidelberg, Stuttgart, Fulda

Anmeldeschluss: 1. Oktober 2007

5% Rabatt
für Märklin-Insider

■ Leistungen

- Bahnfahrt im TEE ab Köln nach Weimar mit Zustiegshalten
- 3x Übernachtung mit Frühstück im Vier-Sterne-Hotel Hilton in Weimar
- Begrüßungsabendessen
- Stadtführung durch Weimar
- Ausflug und Fahrt mit der Dampfbahn mittlerer Rennsteig
- Besuch des BW Arnstadt
- Ausflug zur und Fahrt mit der Oberweißbacher Bergbahn oder Eintritt und Führung durch Goethes Wohnhaus
- Besuch des historischen Fahrzeugsparks des Thüringer Eisenbahnvereins in Weimar
- Reiseleitung durch Bahnreisen Sutter

Weimar – Klassikerstadt und Eisenbahnvergnügen



■ Anmeldung

Anmeldung und weitere Informationen bei:

Bahnreisen Sutter
Kreuzmattenweg 1
79256 Buchenbach-Himmelreich
Tel.: +49 (0) 76 61/97 94 00
Fax: +49 (0) 76 61/97 94 01

Ein Anmeldeformular finden Sie auch in den Insider-News 3/2007 auf Seite 13.

Aktionen in der Märklin Erlebnisswelt



Bilder von oben nach unten:

■ Der 3-teilige Schnelltriebwagen ST 800 in H0 aus Guss, elfenbein/rot, 4 2-A Drehgestelle, 3 und 2 Stirnlampen wurde zu einem Preis von 1 200 Euro ersteigert.

■ Die 3-teilige Hängebrücke mit Übergangssteg für Fußgänger ist auf beiden Seiten mit einem Schutzgeländer versehen.

■ Das Modell des TEE Elektrotriebzuges »Gottardo« (Artikelnummer 39540) und andere Schweizer Spezialitäten in einer Schauvitrine.



5. Mai 2007: Sonderauktion des Auktionshauses Lankes

Als besonders gelungen galt die Sonderauktion des renommierten Auktionshauses Lankes aus Döhlau. In- und ausländische Sammler kamen nach Göppingen, um ihre Sammlungen zu vervollständigen. Rund 700 höchst seltene Artikel aus der Märklin Geschichte wechselten für teilweise beachtliche Summen den Besitzer. Darunter so exquisite Stücke wie die Spur 0 Bekohlungsanlage mit Wasserkran, Artikelnummer 2551/0, die um 1910 im Märklin-Angebot war (Netto-Zuschlag 5 500 Euro) oder die dreiteilige Hängebrücke, Artikelnummer 2509/1, mit dekorativer Eisenkonstruktion (Netto-Zuschlag 5 000 Euro). Für einen Fasswagen der Spurweite 0 aus Blech, beladen mit drei Fässern, wurden 6 794 Euro bezahlt – übrigens der bei dieser Sonderauktion höchstgenannte Betrag. In H0 fielen unter anderem Blechwagen und Dampfloks vom Typ SK 800 unter den Hammer.

20. April – 30. Juni 2007: Sonderausstellung Gotthardbahn

Anlässlich des 125jährigen Gotthard-Jubiläums fand vom 20. April bis 30. Juni 2007 in der Märklin Erlebnisswelt eine Sonderausstellung statt, die vom Fremdenverkehrsamt der Schweiz kräftig unterstützt wurde. Zu sehen waren aktuelle und historische Modelle zum großen Gotthard-Jubiläum.



125 Jahre/ans/anni/years



Öffnungszeiten Erlebnisswelt:

Montag bis Freitag von 10 bis 20 Uhr
Samstag von 10 bis 18 Uhr
Sonntag von 11 bis 18 Uhr

NEU +++ NEU +++ NEU

Jeden dritten Sonntag im Monat ist die Erlebnisswelt geschlossen.

In den Monaten November und Dezember ist an allen Sonntagen geöffnet (ausgenommen Totensonntag).

An Feiertagen bleibt die Erlebnisswelt geschlossen.

Satte Rabatte für Clubmitglieder:

Das Märklin-Insider-Vorteilsprogramm

Eisenbahnmuseum Bw Dresden-Altstadt

IG Bw Dresden-Altstadt e.V.
Freizeitgruppe der Stiftung BSW
Zwickauer Str. 86
01187 Dresden, Deutschland
Tel.: +49 (0) 162/783 86 03
E-Mail: joerg.baumgaertel@bahn
Internet: www.igbwddresdenaltstadt.de



Öffnungszeiten

Mai – September jeden 1. und 3. Samstag von 10 bis 16 Uhr
Zum Saisonschluss am 29. und 30. September 2007 findet ein Lokfest mit Dampflokbetrieb und zusätzlichen historischen Lokomotiven aller drei Traktionsarten statt.

Das Eisenbahnmuseum Bw Dresden-Altstadt ist in der ältesten und zugleich jüngsten Baulichkeit des ehemaligen Dampflok-Bahnbetriebswerkes untergebracht. Die Geschichte des Bw Dresden-Altstadt begann 1872 mit der Errichtung eines Lokanheizgebäudes für 20 Loks und eines Kohleschuppens an der Nossener Straße. Bis zur Jahrhundertwende wurden noch drei weitere Lokschuppen errichtet. 1884 erfolgte ein massiver dreistöckiger Anbau an das Heizhaus 1 mit Wasserhochbehälter und Sozialräumen. Dieses Gebäude stellte eines der ersten seiner Art dar und ist heute Bestandteil des Eisenbahnmuseums. Bekohlt wurde mit ortsfesten Ruge-Kränen, wovon einer noch heute betriebsfähig erhalten ist und in das Eisenbahnmuseum umgesetzt wurde.

Den Grundstock für das Eisenbahnmuseum bildet der 2002 eröffnete Museumsstandort des DB Museums Nürnberg, dem seit 2000 alle historischen Fahrzeuge der DB AG zugeordnet wurden. Seit Oktober 2005 betreibt der Verein IG Bw Dresden-Altstadt e.V. den Standort unter dem Namen Eisenbahnmuseum Bw Dresden-Altstadt eigenverantwortlich. Im Sozialgebäude informiert eine Ausstellung über die Geschichte und Funktion des Bahnbetriebswerkes sowie Imbiss- und Souvenierverkauf laden zum Verweilen ein. Die Dauerausstellung umfasst die Lokomotiven 01 137, 03 001, 19 017, 62 015, 89 6009 sowie 102 188, die auch auf der Drehscheibe fotogerecht präsentiert werden.

➤ **Märklin-Insider bezahlen gegen Vorlage der Clubkarte den ermäßigten Eintritt von 1,- Euro statt 2,- Euro für einen Erwachsenen.**

(Bei Sonderveranstaltungen gelten höhere Eintrittspreise.)



Foto: IG Bw Dresden-Altstadt e.V./Ralf Krauß

Mitteldeutsches Eisenbahn- & Spielzeugmuseum

Mitteldeutsches Eisenbahn- & Spielzeugmuseum
Blasiistr. 22
06484 Quedlinburg, Deutschland
Tel.: +49 (0) 39 46/901 95 26 oder +49 (0) 39 46/37 51
Fax: +49 (0) 39 46/37 51
E-Mail: info@eisenbahn-spielzeug-museum.de
Internet: www.eisenbahn-spielzeug-museum.de

Öffnungszeiten

April – Oktober und Dezember:
Montag bis Samstag von 10 bis 17 Uhr
Sonntag und an Feiertagen von 11 bis 16 Uhr
November, Januar – März:
Montag bis Samstag von 10 bis 16 Uhr
Sonntag und an Feiertagen von 11 bis 16 Uhr

Das Kernstück des Museums ist eine historische Modelleisenbahnsammlung in Spur I, Spur 0, Spur S und H0. Die Modelleisenbahnausstellung geht auf die Sammlung Jürgens aus Quedlinburg zurück. Sie kann als eine der schönsten und breit gefächtesten im deutschsprachigen Raum bezeichnet werden. Es sind frühe Bodenläufer, hochwertige Bahnen, Bahnhöfe, Lampen und anderes Zubehör aller Firmen und besonders der Firma Märklin zu bewundern. Dazu kommen viele ausländische Hersteller, als Kuriosität ist die einzige russische Modelleisenbahn großer Spurweite mit einem unförmigen Transformator zu erleben. Drei Modellbahnanlagen in unterschiedlicher Spurweite fahren auf Knopfdruck der Besucher. Besonders attraktiv ist ein Vitrinenraum, in dem es so aussieht, wie das Zimmer eines Eisenbahnsammlers.

In der oberen Etage wird Spielzeug allgemein aus der Sammlung des Betreibers ausgestellt, darunter eine große Puppensammlung mit vielen Raritäten, Puppenstuben, Spielen, Kinderbüchern, Bauernhöfe, usw. Im Erdgeschoss befindet sich ein spezieller Shop, in dem altes und neues Spielzeug sowie Ersatzteile erworben werden können.

Dort können auch alte Puppen zur Reparatur abgegeben werden. Das Museum zeigt auf über 500 m² ca. 3 000 Ausstellungsobjekte.



➤ **Märklin-Insider erhalten gegen Vorlage der Clubkarte eine Eintrittsermäßigung von 20% auf den regulären Eintrittspreis.**

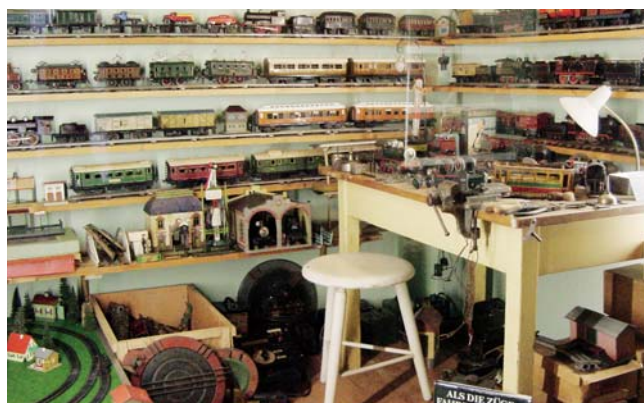

Bregenzerwaldbahn »Wälderbähnle«

Verein Bregenzerwaldbahn-Museumsbahn
Bahnhof 147
6870 Bezaus, Österreich
Tel.: +43 (0) 664/466 23 30, Fax: +43 (0) 55 13/61 92 4
E-Mail: info@waelderbaehnle.at
Internet: www.waelderbaehnle.at

Fahrtzeiten

Vom 26. Mai bis 7. Oktober 2007 an allen Samstagen, Sonn- und Feiertagen – vom 26. Juli bis 30. August auch an Donnerstagen

Abfahrt in Bezaus: 10.40 / 13.40 / 15.40 Uhr
Ankunft am Bhf. Schwarzenberg: 11.03 / 14.03 / 16.03 Uhr

Abfahrt am Bhf. Schwarzenberg: 11.20 / 14.20 / 16.20 Uhr
Ankunft in Bezaus: 11.43 / 14.43 / 16.43 Uhr

Das »Wälderbähnle« verkehrt von Mai bis Oktober zwischen Bezaus und Schwarzenberg. Abwechselnd mit der mehr als 100 Jahre alten Dampflok oder einer der historischen Diesellokomotiven sieht man das Bähnle zur Freude der vielen Feriengäste durch die schöne Landschaft schnaufen.

Die 5 km lange Zugfahrt im »Rhythmus der alten Zeit« führt unter anderem über die 30 m lange Fachwerkbrücke über die wildromantische Bregenzerache, dann verläuft die Trasse durch ein Waldgebiet. Das entzückende Holzhäuschen der Haltestelle Reuthe besteht bereits seit der Gründerzeit und befindet sich nach wie vor im Originalzustand.

Ob Hochzeit, Geburtstag, Vereinsausflug, Firmenjubiläum – jeder Anlass ist ein guter Grund für einen Wälderbähnle-Sonderzug oder für die Platzreservierung in einem der fahrplanmäßigen Züge.

2007 ist das »Wälderbähnle« 105 Jahre alt und die Museumsbahn kann auf 20 erfolgreiche Jahre zurückblicken. Am 4. und 5. August 2007 wird aus diesem Anlass mit einem besonderen Programm gefeiert.

➤ **Märklin-Insider erhalten gegen Vorlage der Clubkarte einen Rabatt von 1,- Euro auf die Einzelfahrkarte eines Erwachsenen.**



Foto: Uwe Wilkens

Tierpark und Tropen-Aquarium Hagenbeck

Tierpark Hagenbeck
Tropen-Aquarium Hagenbeck
Lokstedter Grenzstraße 2
22527 Hamburg-Stellingen, Deutschland
Tel.: +49 (0) 40/53 00 33-0, Fax: +49 (0) 40/53 00 33-341

Öffnungszeiten

Tierpark:

Sommersaison: März bis Juni, September bis Oktober

täglich von 9 bis 18 Uhr, Juli bis August täglich von 9 bis 19 Uhr

Wintersaison: November bis Februar täglich von 9 bis 16.30 Uhr

Tropen-Aquarium: täglich von 9 bis 18 Uhr

Im Tropen-Aquarium erwarten Sie exotische Tiere in ihrem Lebensraum – an Land, zu Wasser und unter der Erde. Auf 8000 m² geht es über drei Ebenen auf Expedition wie z.B. in der Unterwasserwelt, wenn man Auge in Auge Haien und Muränen gegenüber steht. Im tropischen und subtropischen Urwald gibt es dagegen Nil-Krokodile, Gift- und Würgeschlangen – Reptilien aller Art tummeln sich hier mit Lemuren und Flughunden.

Auf Entdeckungstour geht es weiter in die geheimnisvollen Höhlen und Grotten zu Fledermäusen, Höhlenfischen und anderen interessanten Bewohner der Finsternis.

Sind Ihnen die Tropen zu heiß, dann ist natürlich der Tierpark immer einen Besuch wert. Hier erwartet Sie eine einzigartige Mischung aus Tieren, Park und Kultur. 1850 exotische Tiere von Ara bis Zebra und zahlreiche Attraktionen lassen diesen Ausflug zu einem spannenden und unterhaltsamen Erlebnis in der gepflegten und sicheren Parkanlage werden.

➤ **Märklin-Insider erhalten bei Abgabe der unten abgedruckten Coupons einen Rabatt von 1,50 Euro auf den Einzelkartenpreis im Tierpark und im Tropen-Aquarium.**



märklin
Insider

TROPEN
AQUARIUM
Hagenbeck

Rabattcoupon Tropen-Aquarium

Bei Abgabe des Coupons erhalten Sie 1,50 Euro Rabatt auf den Einzelkartenpreis.

Gilt nicht in Verbindung mit anderen Rabatten oder Kombikarten. Nur ein Coupon pro Person. Gültig bis 31.12.2007.



märklin
Insider

TIERPARK
Hagenbeck

Rabattcoupon Tierpark

Bei Abgabe des Coupons erhalten Sie 1,50 Euro Rabatt auf den Einzelkartenpreis.

Gilt nicht in Verbindung mit anderen Rabatten oder Kombikarten. Nur ein Coupon pro Person. Gültig bis 31.12.2007.

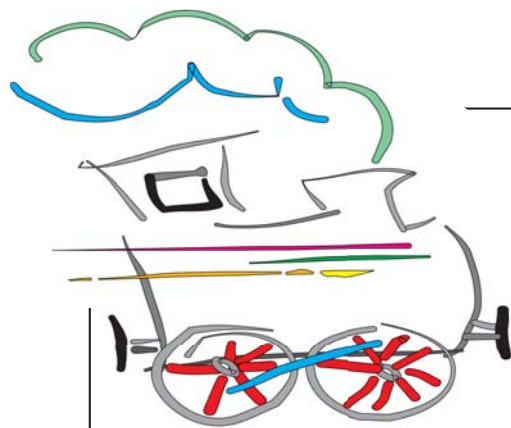

märklin

Märklin-Tage Göppingen 15.+16. September 2007

6. Modellbahn Treff
und Familientag
www.maerklin.de/mobatreff

Das Märklin-Insider-
Team freut sich auf
Ihren Besuch

